

VIGAS DE CUBIERTA Y CINTAS DE AMARRE

nivel + 3.26 m

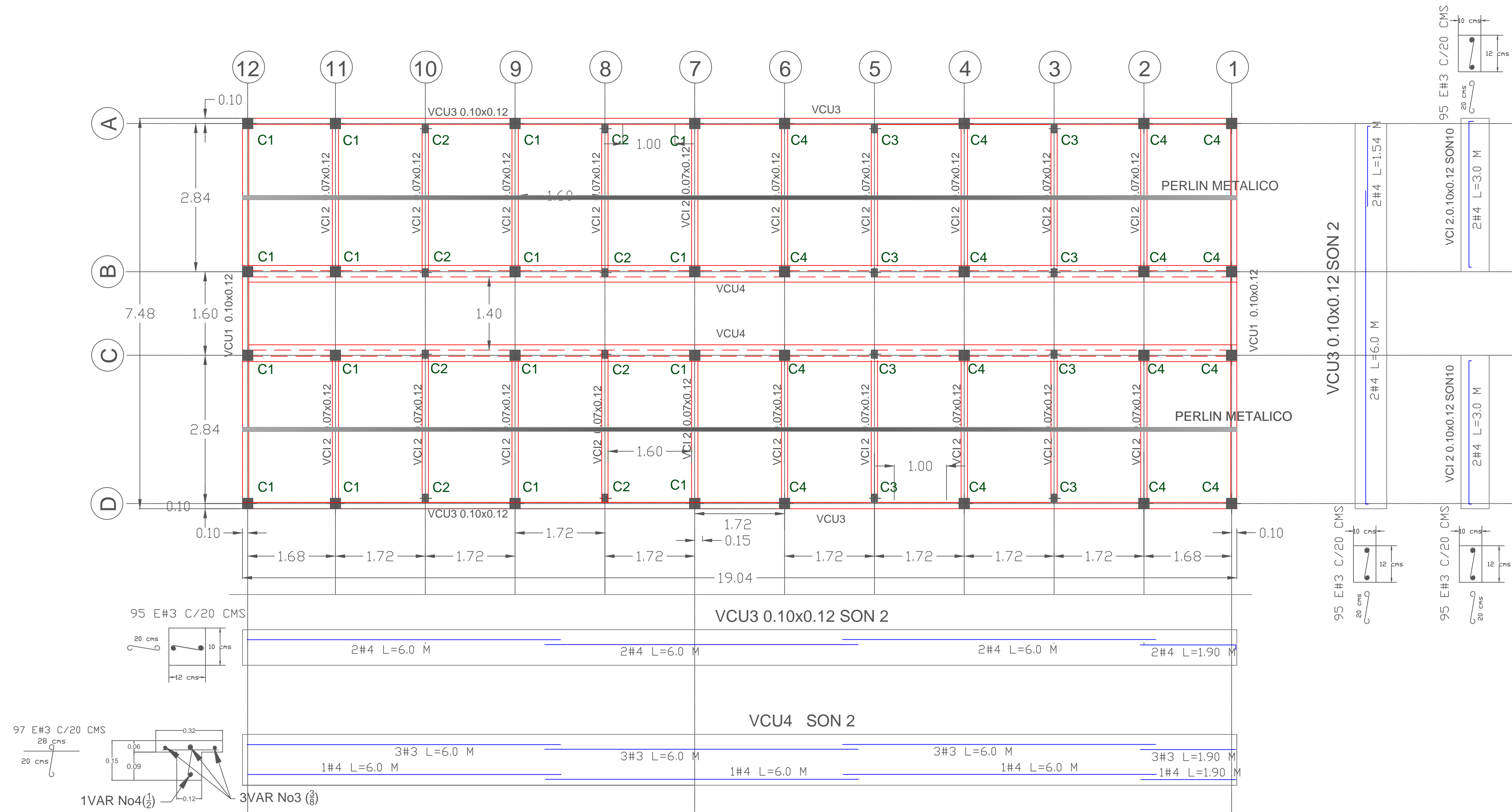

VIGA DE CIMENTACION

nivel -0.80 m

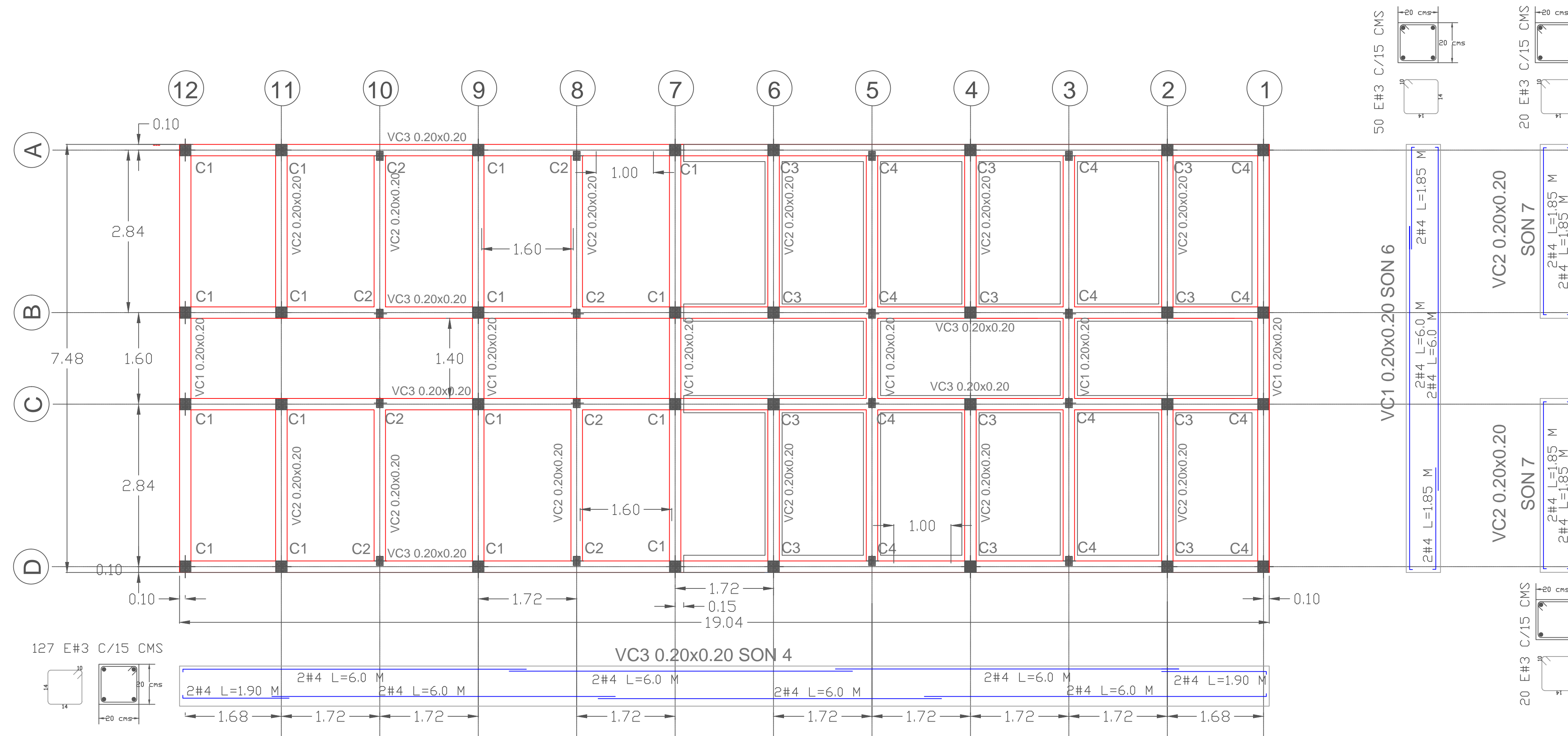

MUNICIPIO DE PEREIRA



Proyecto:

DISEÑO DE CUARTOS
CUADRILLA SUBSTACION
CENTRO.

Dirección:

Calle 21 Con carrera 2a Pereira
Risaralda.

Diseño estructural:

CARLOS ERNESTO AGUDELO QUINTERO
Ingeniero Civil U.Q.
MaT 6320255873 QND

Contiene:

DESPIECES
VIGAS DE CIMENTACION -0.80 M
VIGAS DE CUBIERTA +3.26 M

Observaciones:

DIBUJANTE:

MIGUEL ESPITIA.

Fecha:

NOVIEMBRE DE 2016

Escala:

1 : 50

ESTRUCTURALES

2 DE 4