

CORTE S - 03

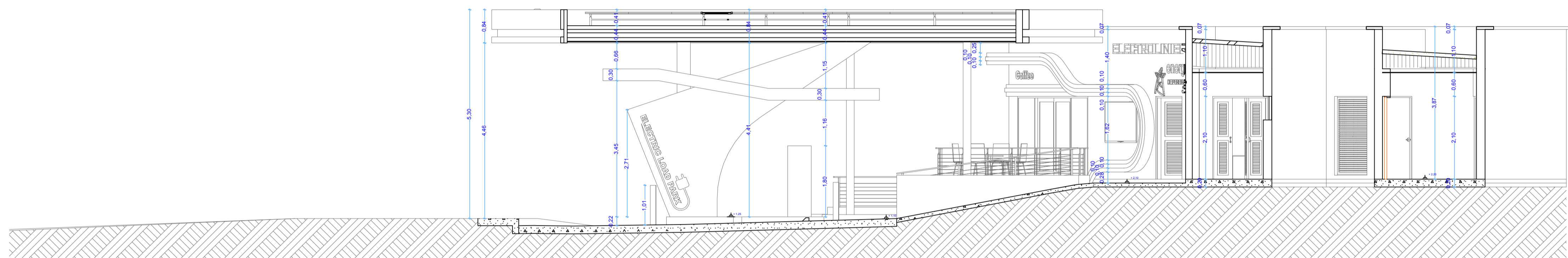

CORTE S - 04

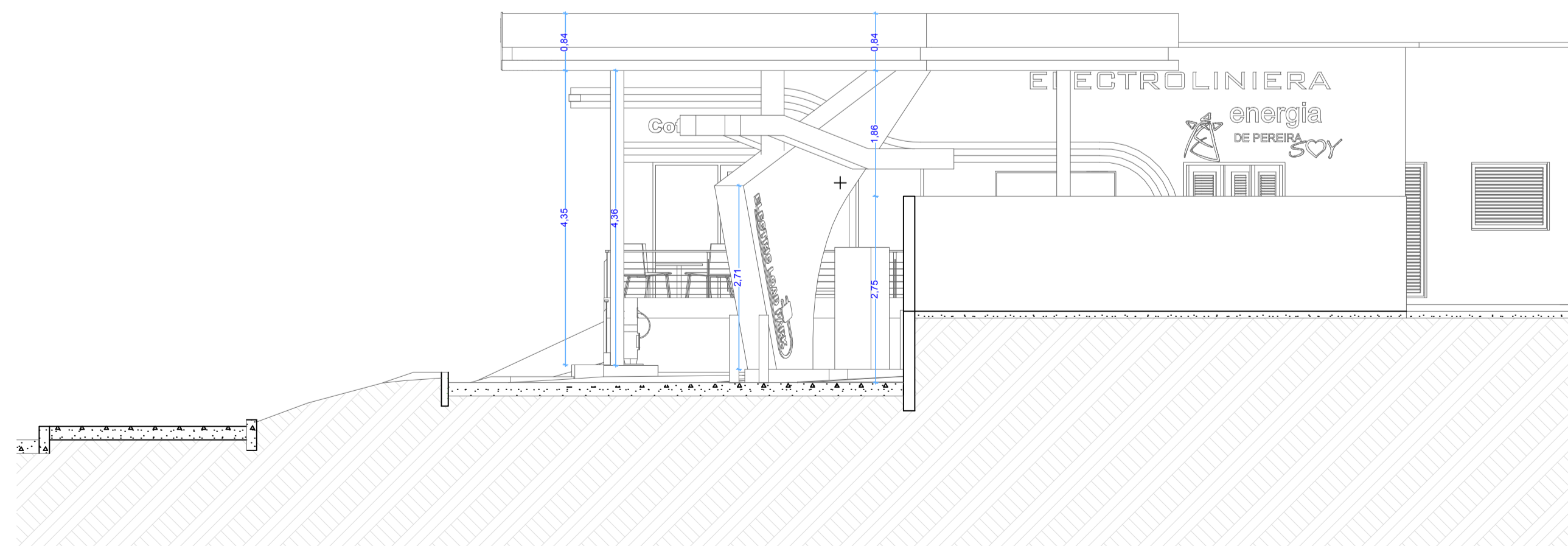

CORTE S - 05



CORTE S - 06

PROYECTO
ELECTROLINERA
 Puente Calle 13 Con Av. del Ferrocarril
 PEREIRA - RISARALDA

PROPIETARIO

DISEÑO:

Arquitecto
Juan Carlo Arias Florez.
MAT. A18242012-9872482

CONTIENE

- CORTES
- S - 18
- S - 19

MODIFICACIONES

No.	

CONSTRUCTOR

DIBUJÓ
Juan Carlo Arias Florez.
 Cel: 3146277092

FECHA
 AGOSTO - 2017

ESCALA
1 : 50

PLANO No.
6 DE 6