

# Análisis PRECIO DE BOLSA 2019



---

*Gestión Mercado*  
**Gerencia Comercial**

# Nivel Embalses Nacional

Reservas Hídricas  
Volumen Util Diario %

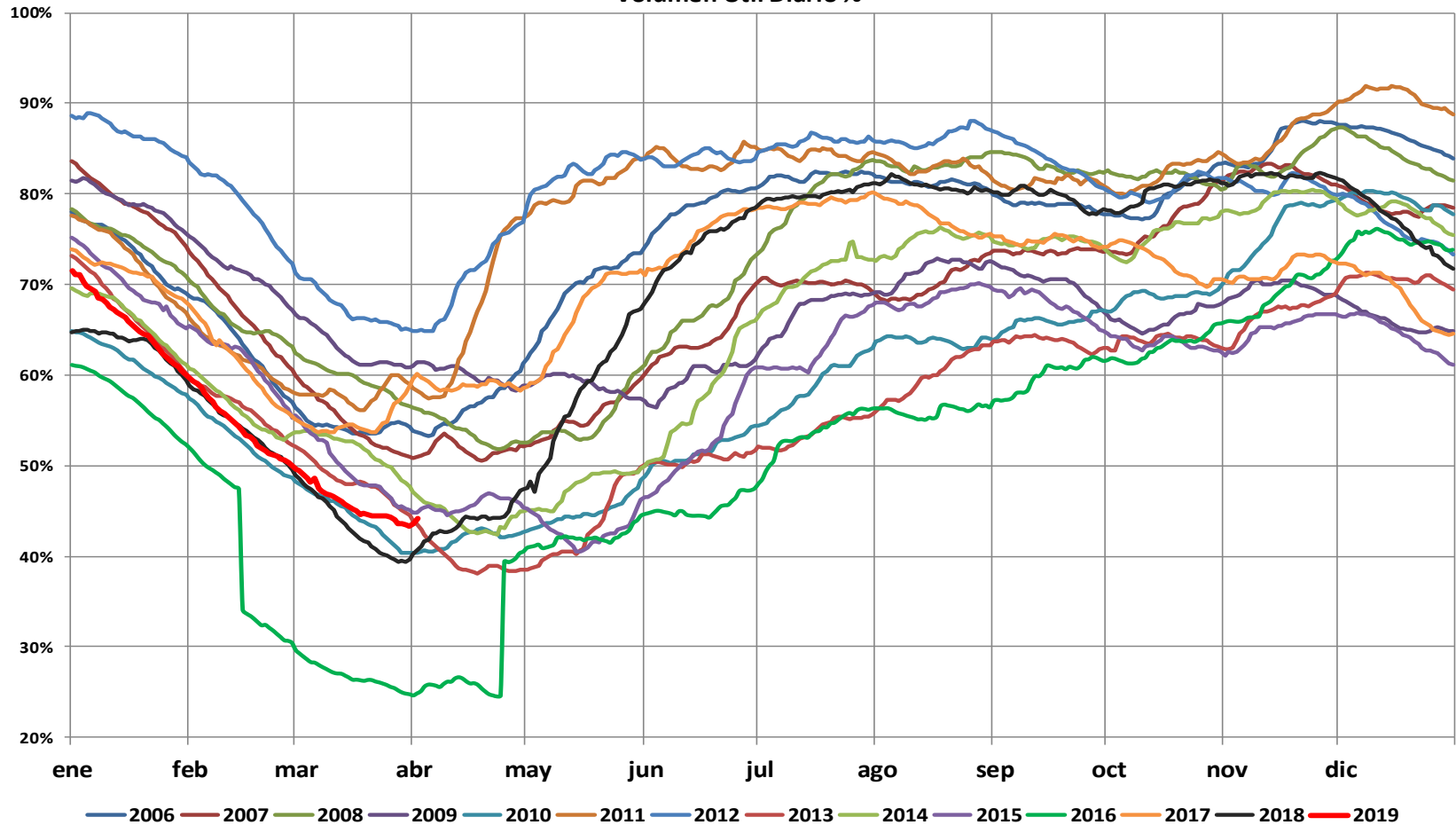

El nivel de los embalses al 02 de abril de 2019 se encuentran en el 44.13% de la capacidad total del SIN.  
 El promedio de los últimos 30 días es de 45.33% presentando un mínimo de 43.33% y un máximo de 48.67% .  
 El precio en bolsa nacional fue de 249.61 \$/kWh, con un promedio mes de 240.45 \$/kWh.  
 El precio de escasez para este mes es de 522.82 \$/kWh.

## Aportes hídricos (GWh)

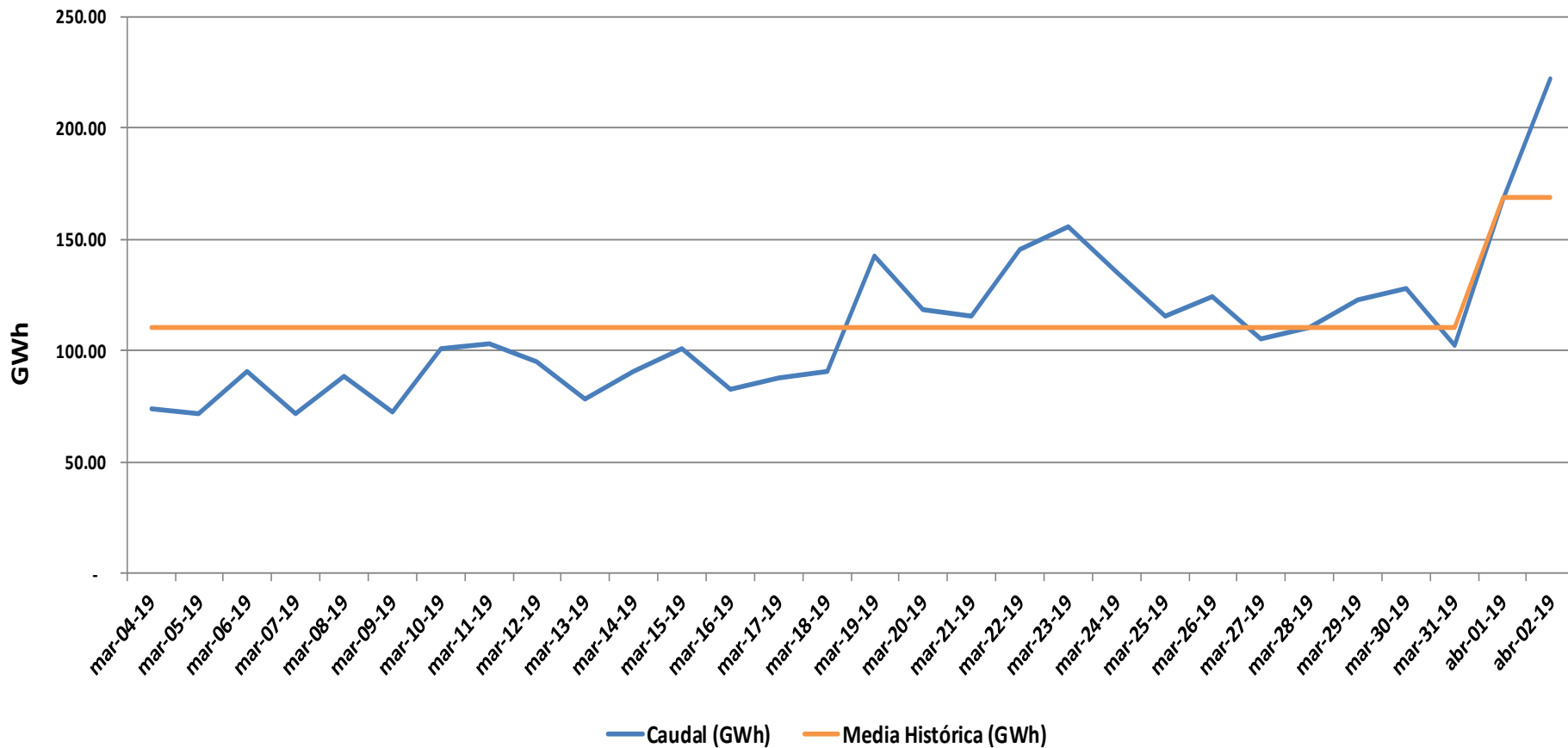

## Precio de Bolsa Últimos 30 días

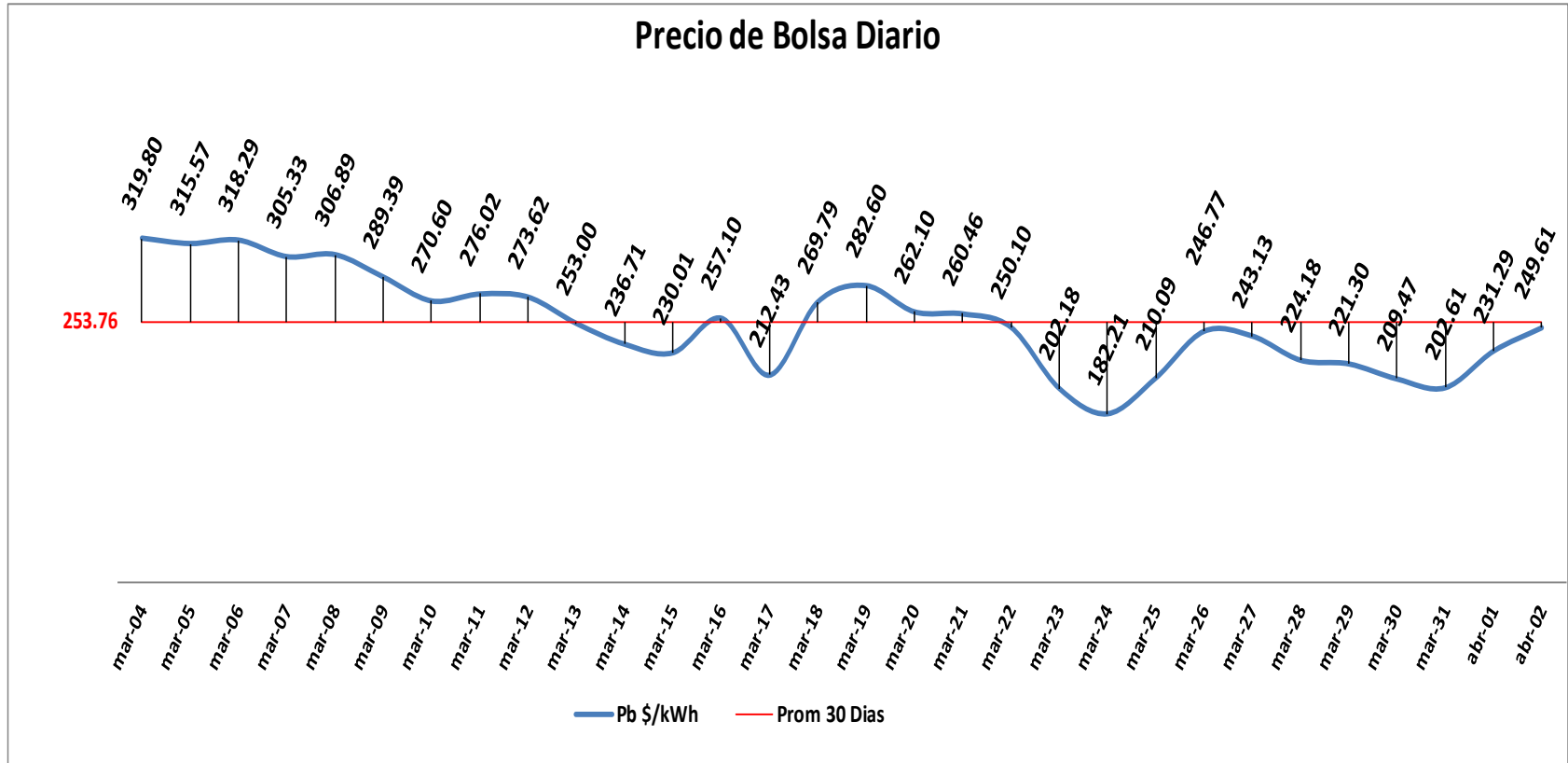

Pb Prom Techado Marzo	\$	260.48
-----------------------	----	--------

Pb Prom Techado Abril	\$	240.45
-----------------------	----	--------

### Precio de Bolsa Diario sin Techar

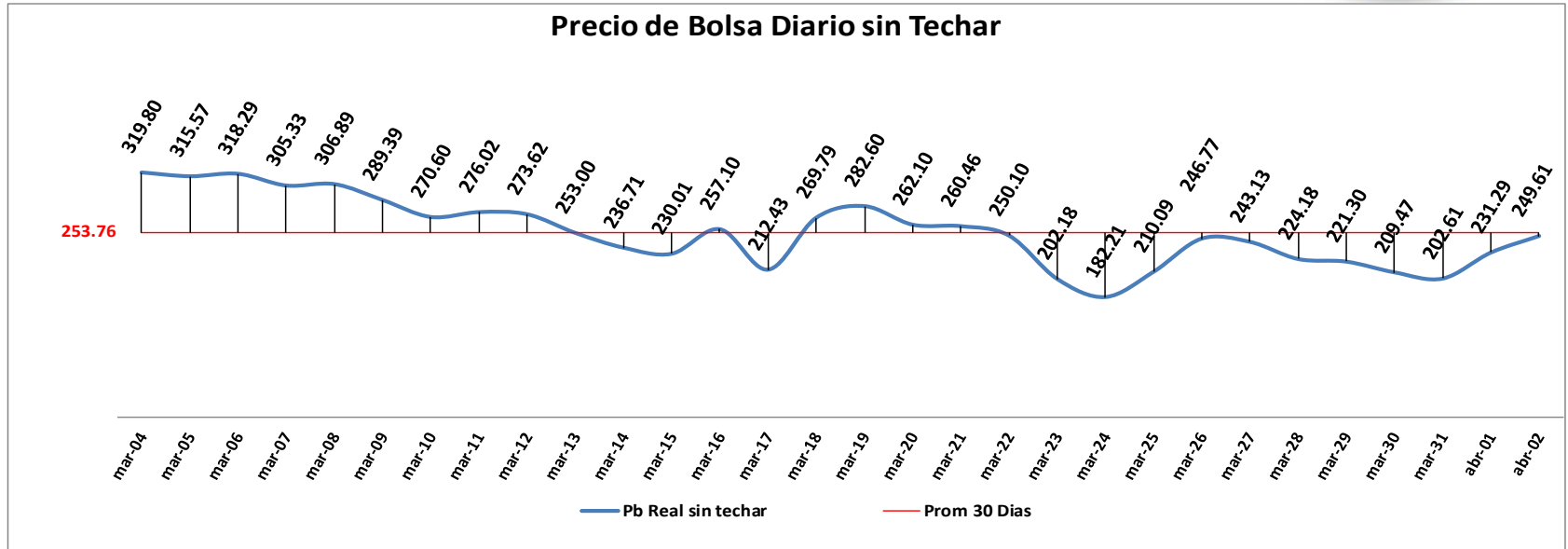

### Comparativo Precio de Bolsa Sin Techo vs % Nivel de Embalses

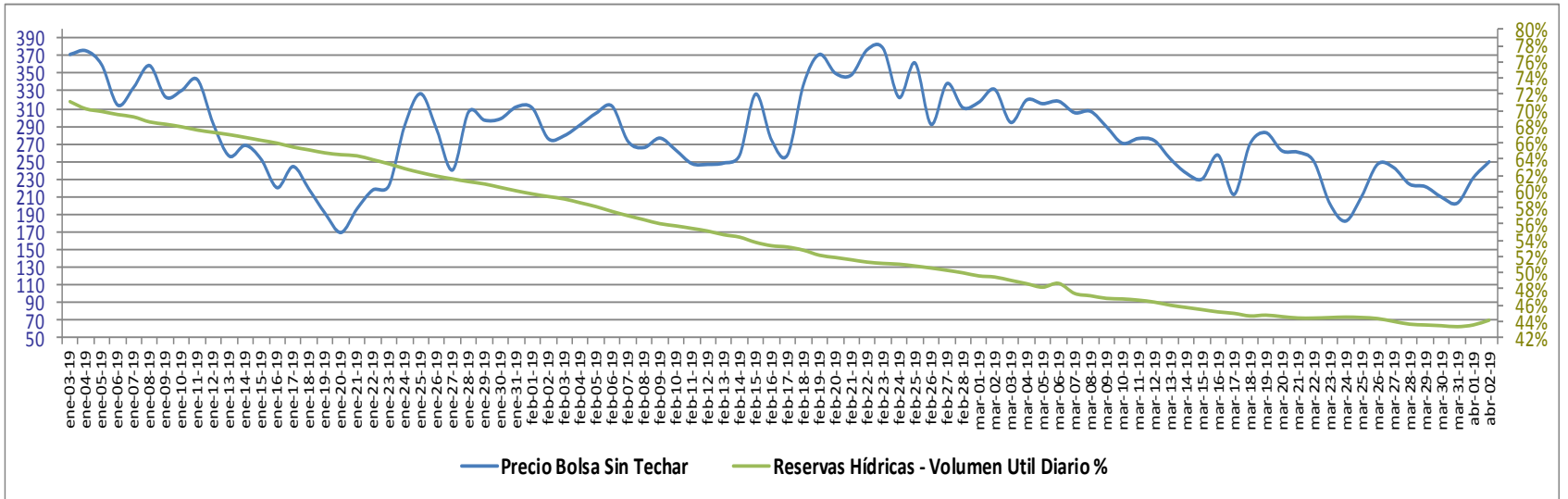

## Disponibilidad comercial del SIN vs Precio de Bolsa

