

# ANÁLISIS PRECIO DE BOLSA 2016

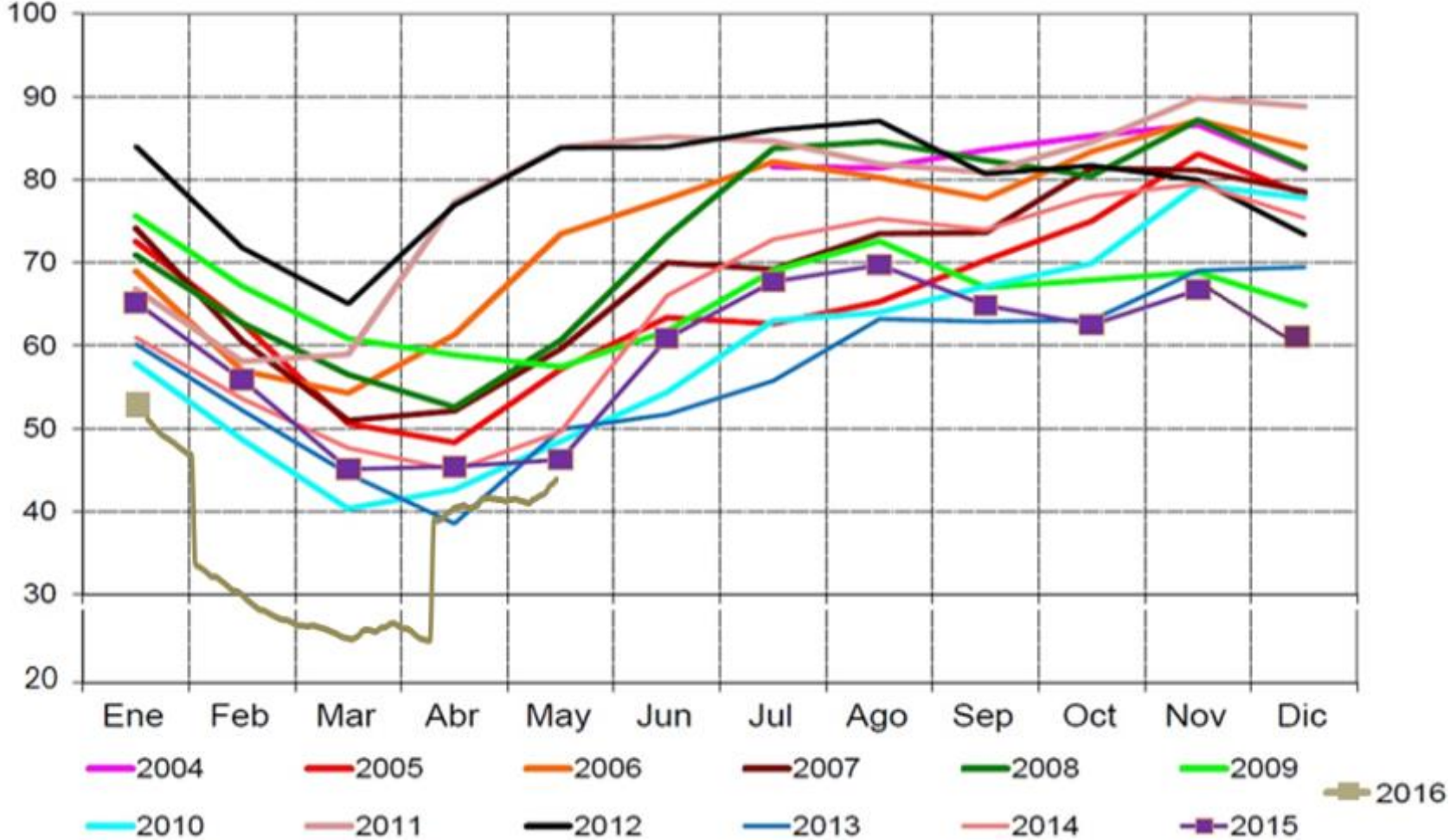

# Nivel Embales Nacional

%Útil



El nivel de los embales al 31 de mayo de 2016 se encuentran en el 44.48% de la capacidad total del SIN. El promedio de los últimos 30 días es de 42.02% presentando un mínimo de 40.90% y un máximo de 44.48%. El precio en bolsa nacional fue de 128.33 \$/kWh, con un promedio mes de 133.78 \$/kWh. El precio de escasez para este mes es de 302.43 \$/kWh.

G.C

# Precio de Bolsa Últimos 30 días

G.C

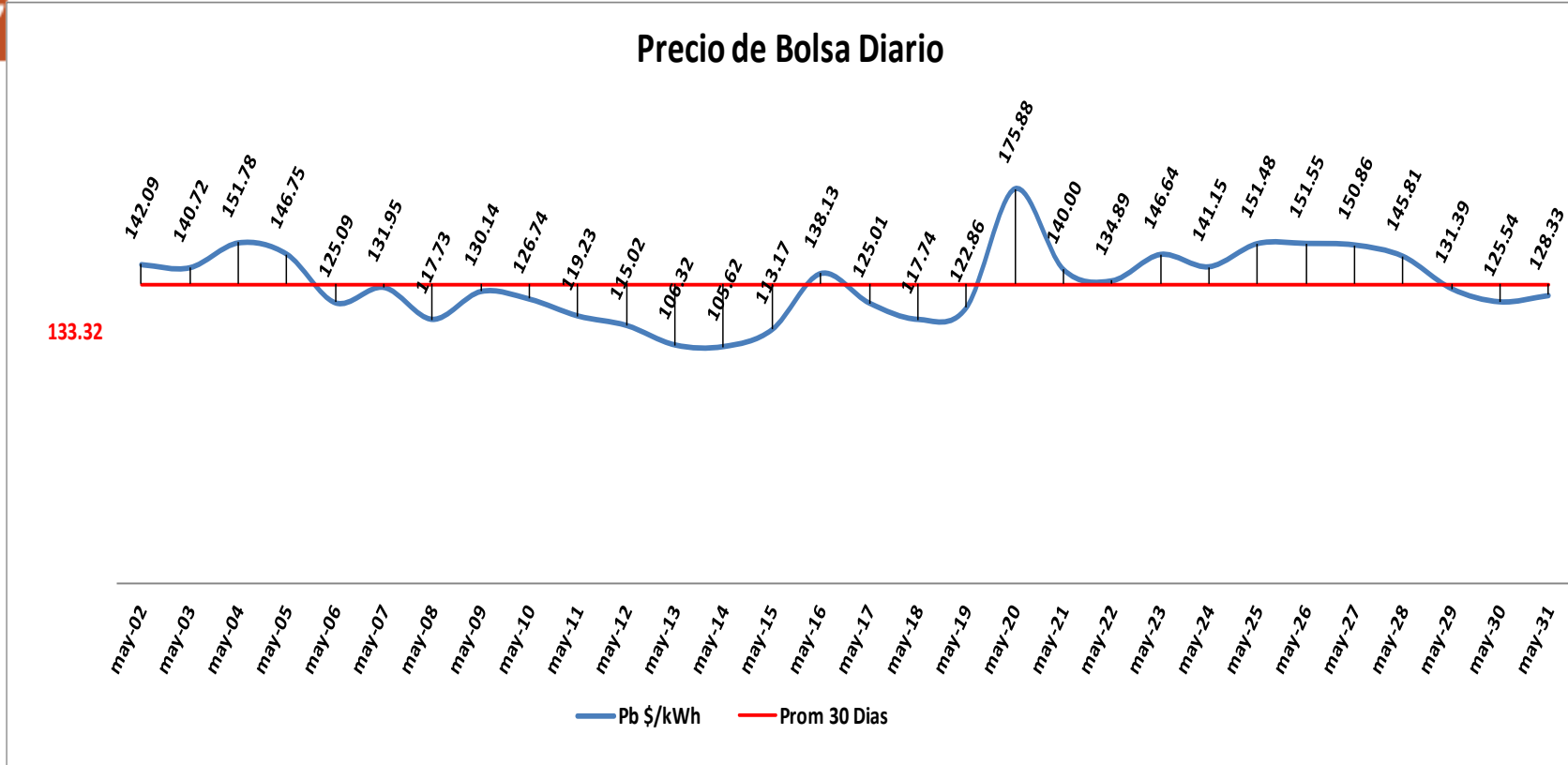

Pb Prom Techado Abril	\$	302.43
-----------------------	----	--------

Pb Prom Techado Mayo	\$	133.78
----------------------	----	--------

## Precio de Bolsa Diario sin Techar

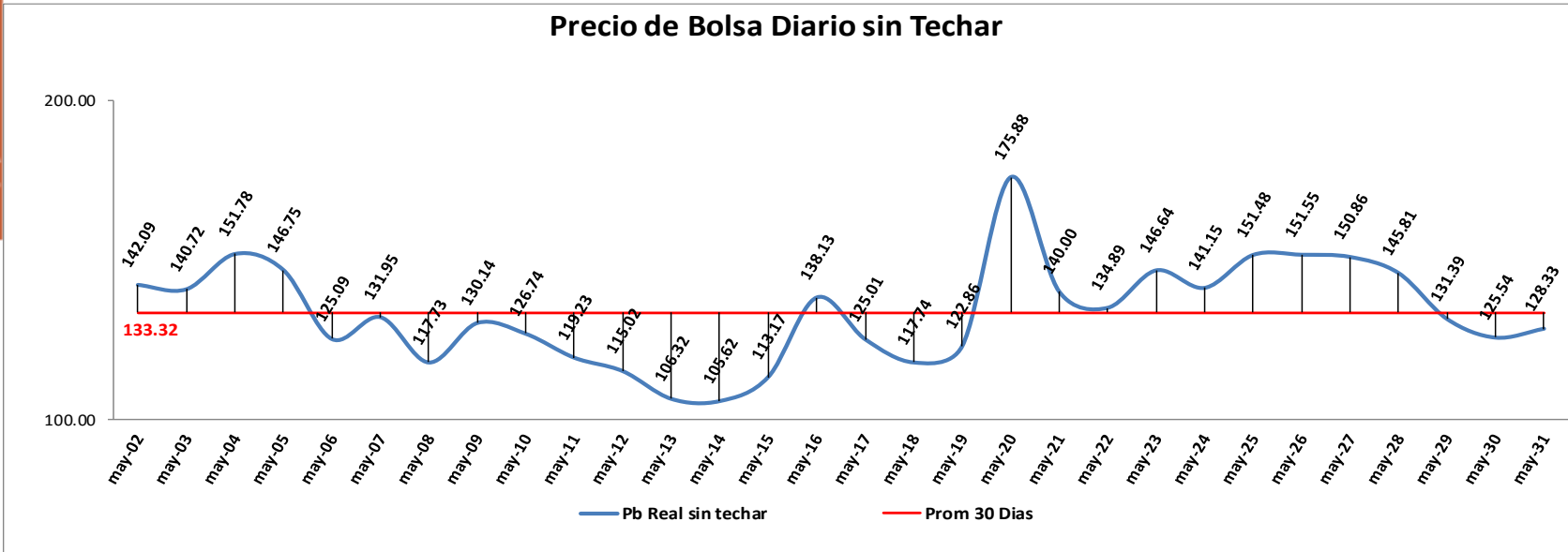

## Comparativo Precio de Bolsa Sin Techo vs % Nivel de Embalses

