

ANÁLISIS PRECIO DE BOLSA 2016



Nivel Embales Nacional

%Útil

G.C

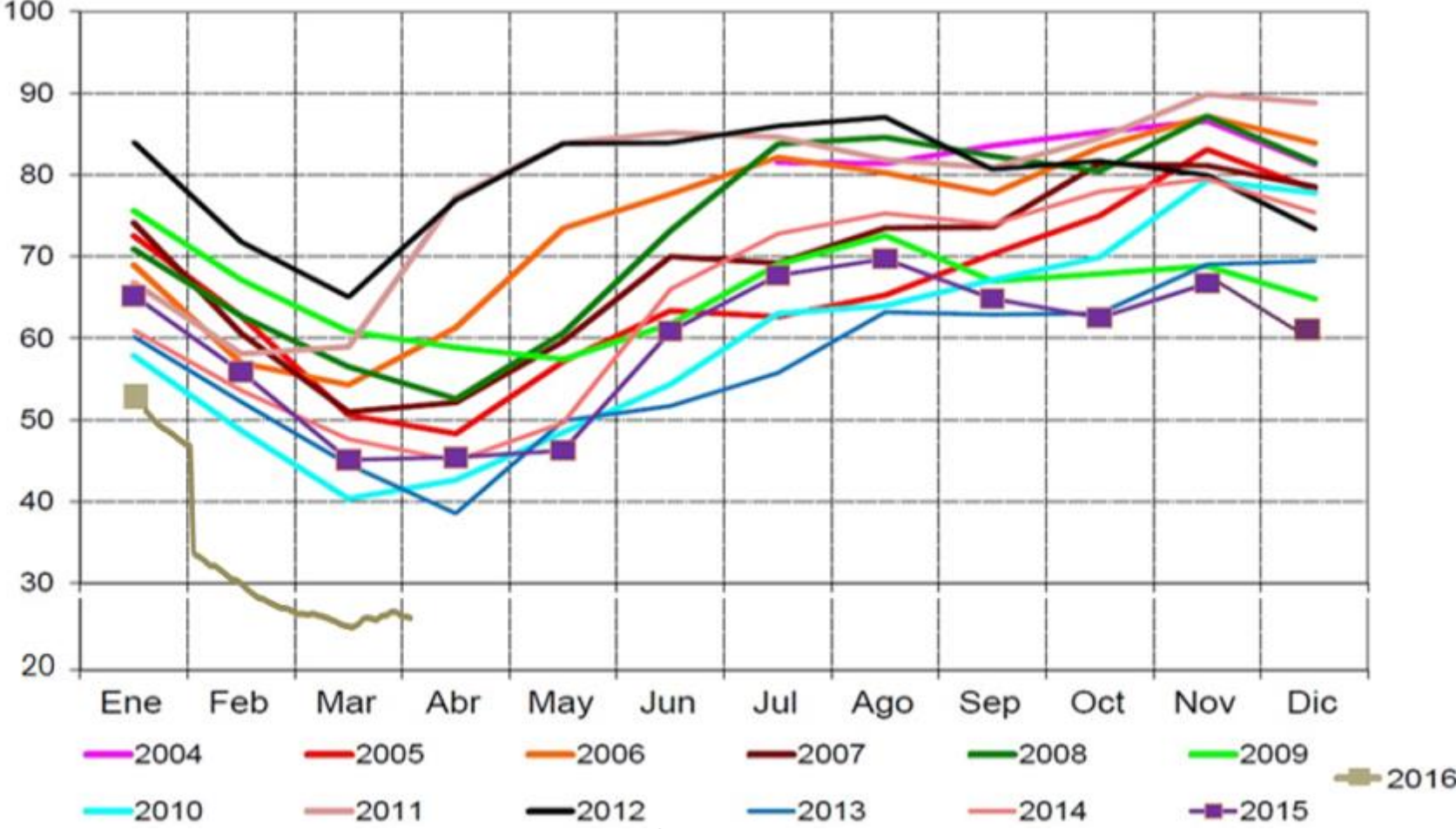

El nivel de los embales al 18 de abril de 2016 se encuentran en el 25.80% de la capacidad total del SIN. El promedio de los últimos 30 días es de 25.74% presentando un mínimo de 24.63% y un máximo de 26.64%. El precio en bolsa nacional fue de 169.86 \$/kWh, con un promedio mes de 270.89 \$/kWh. El precio de escasez para este mes es de 302.43 \$/kWh.

Precio de Bolsa Últimos 30 días

G.C

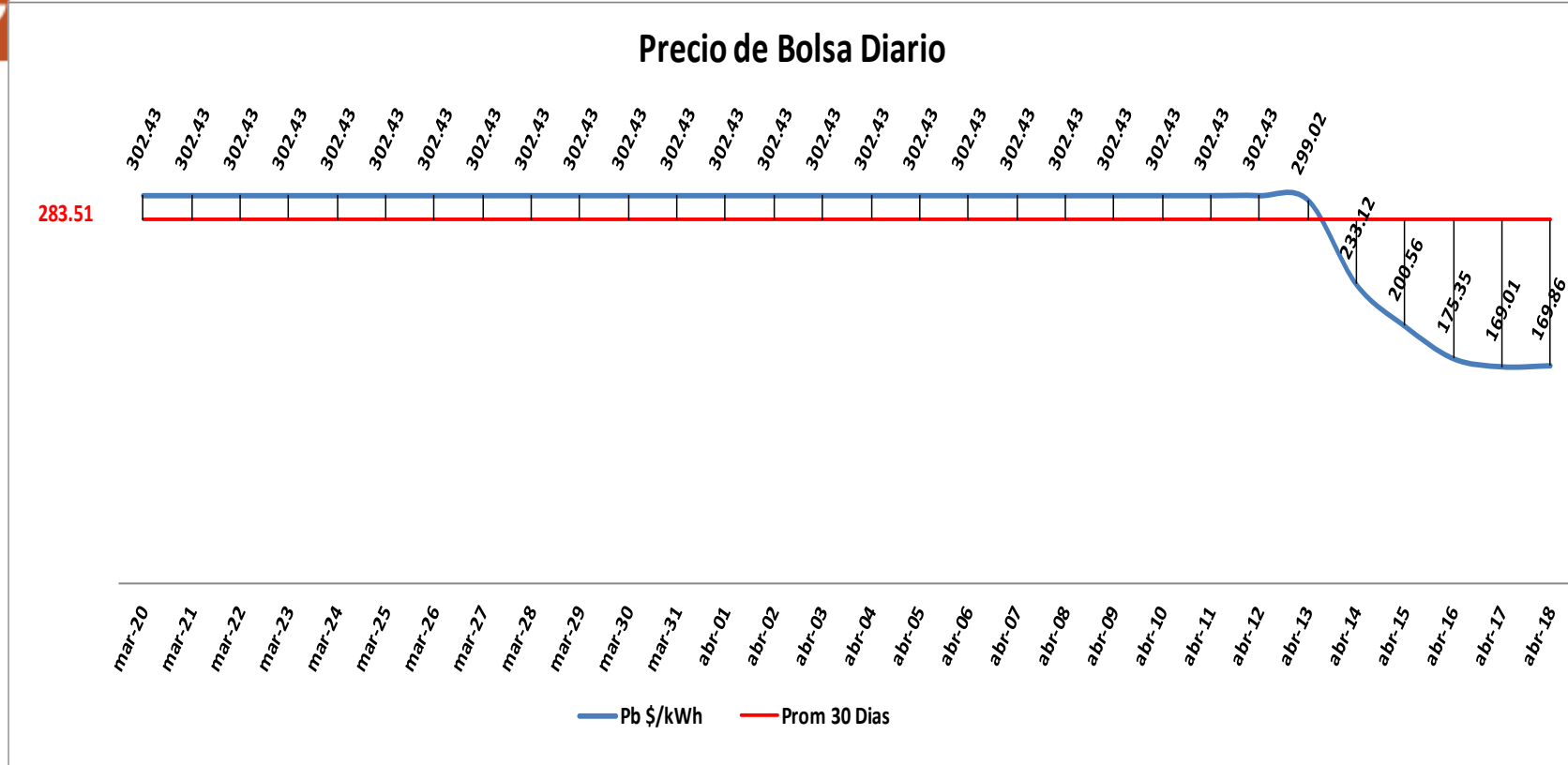

Pb Prom Techado Marzo	\$	302.43
-----------------------	----	--------

Pb Prom Techado Abril	\$	270.89
-----------------------	----	--------

Precio de Bolsa Diario sin Techar

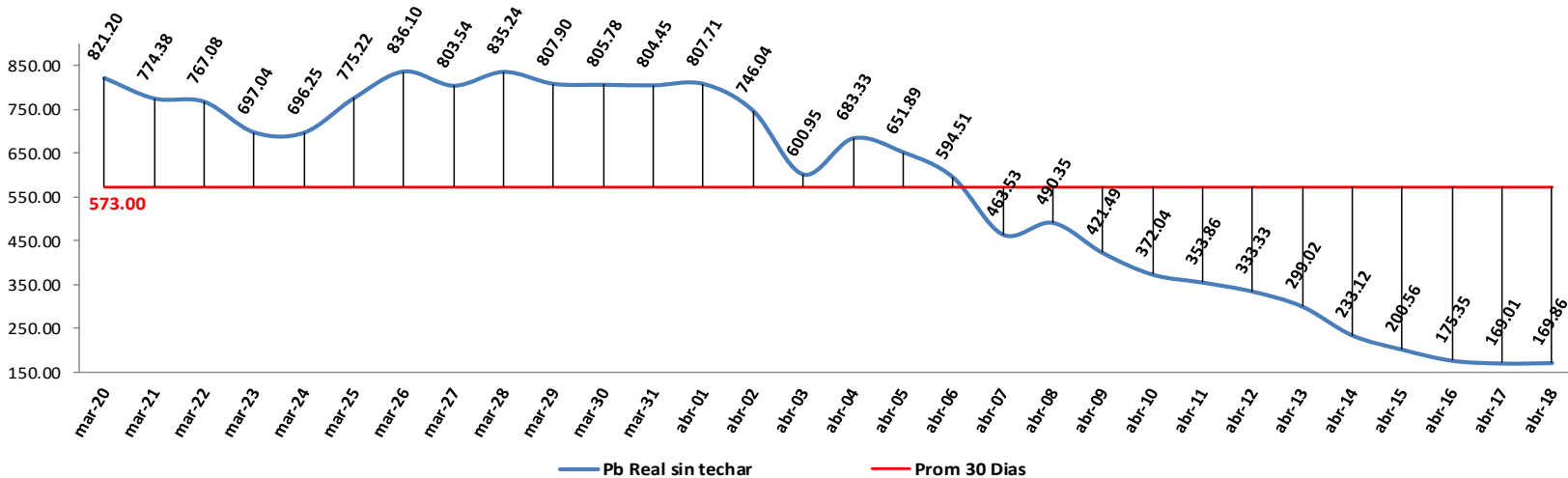

Comparativo Precio de Bolsa Sin Techo vs % Nivel de Embalses

