

# Análisis PRECIO DE BOLSA 2020



*Gestión Mercado*  
*Gerencia Comercial*

# Nivel Embalses Nacional

Reservas Hídricas  
Volumen Util Diario %

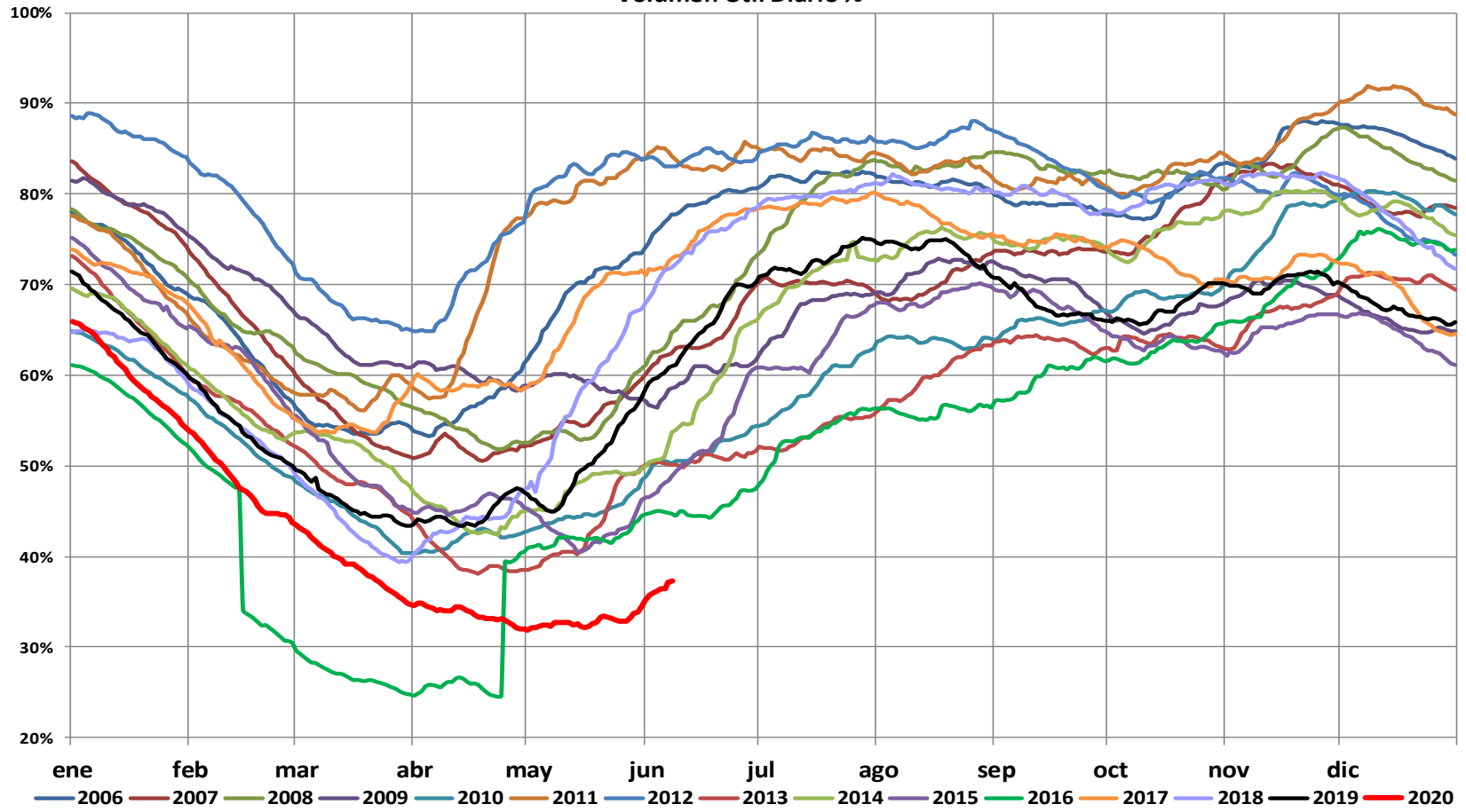

El nivel de los embalses al 07 de junio de 2020 se encuentran en el 37.33% de la capacidad total del SIN. El promedio de los últimos 30 días es de 33.85% presentando un mínimo de 32.17% y un máximo de 37.33%. El precio en bolsa nacional fue de 350.16 \$/kWh, con un promedio mes de 352.85 \$/kWh. El precio de escasez para este mes es de 582.19 \$/kWh.

### Aportes hídricos (GWh)

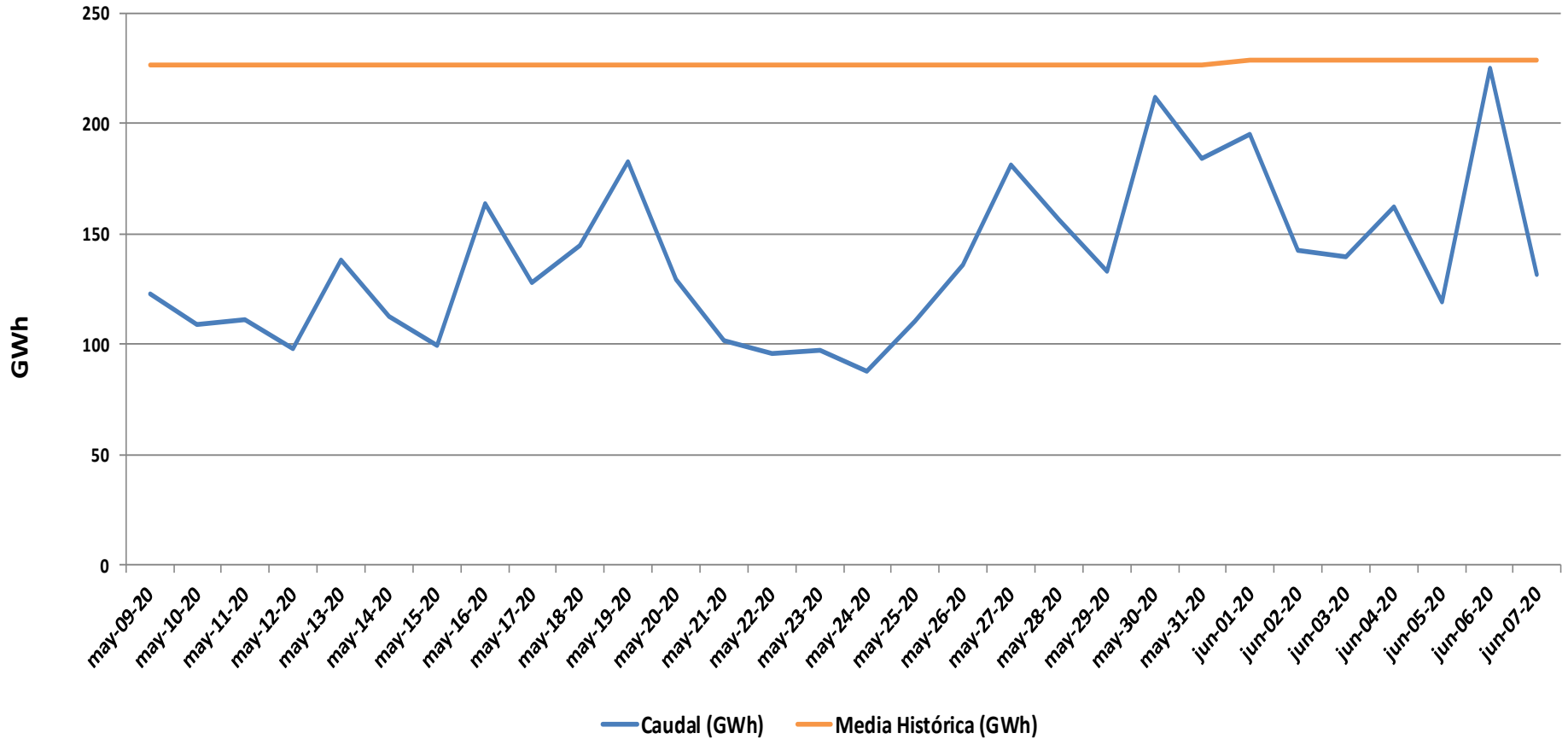

# Precio de Bolsa Últimos 30 días

Una empresa de y para los pereiranos

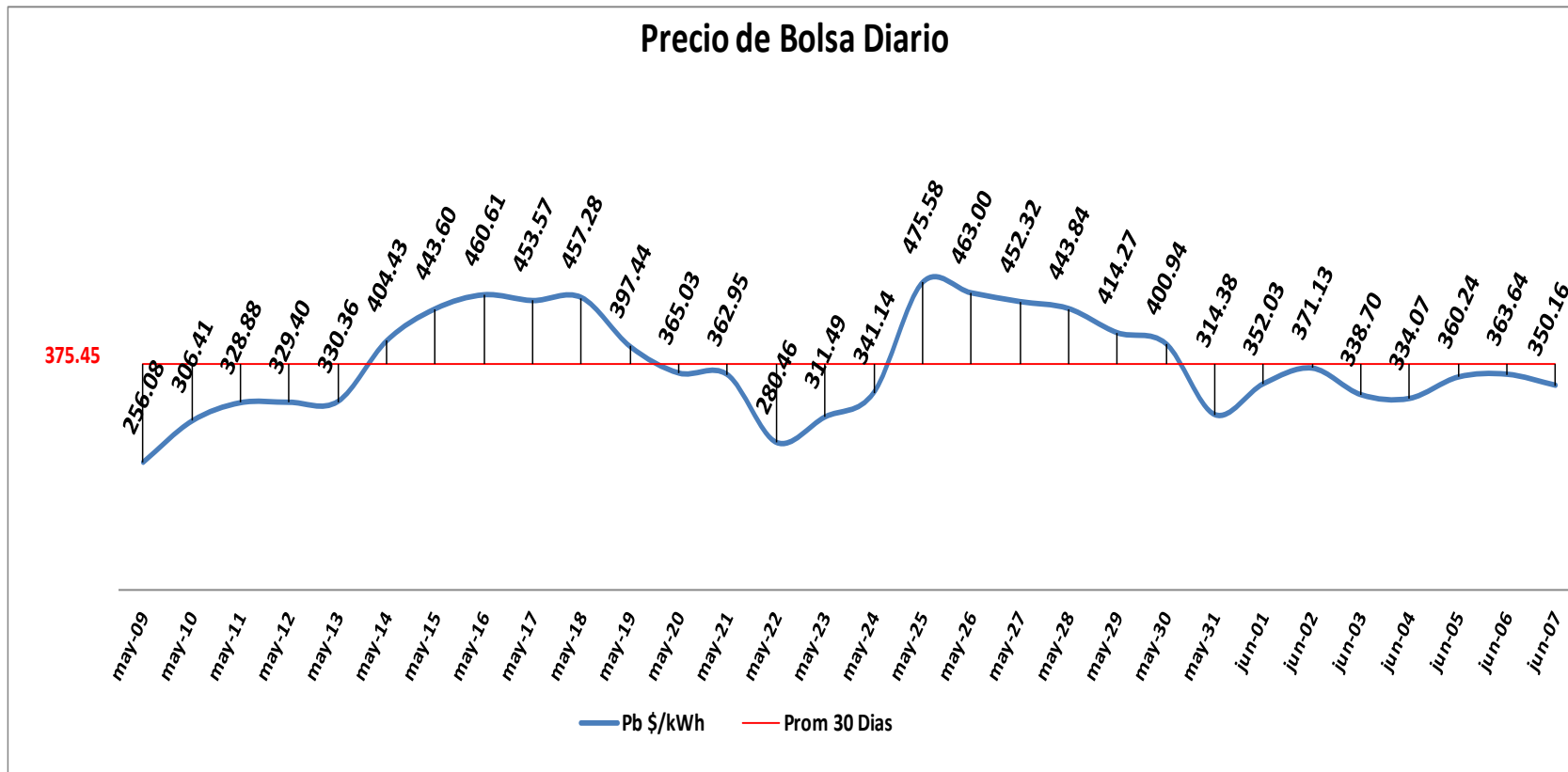

Pb Prom Techado Mayo	\$ 360.69
----------------------	-----------

Pb Prom Techado Junio	\$ 352.85
-----------------------	-----------

### Precio de Bolsa Diario sin Techar

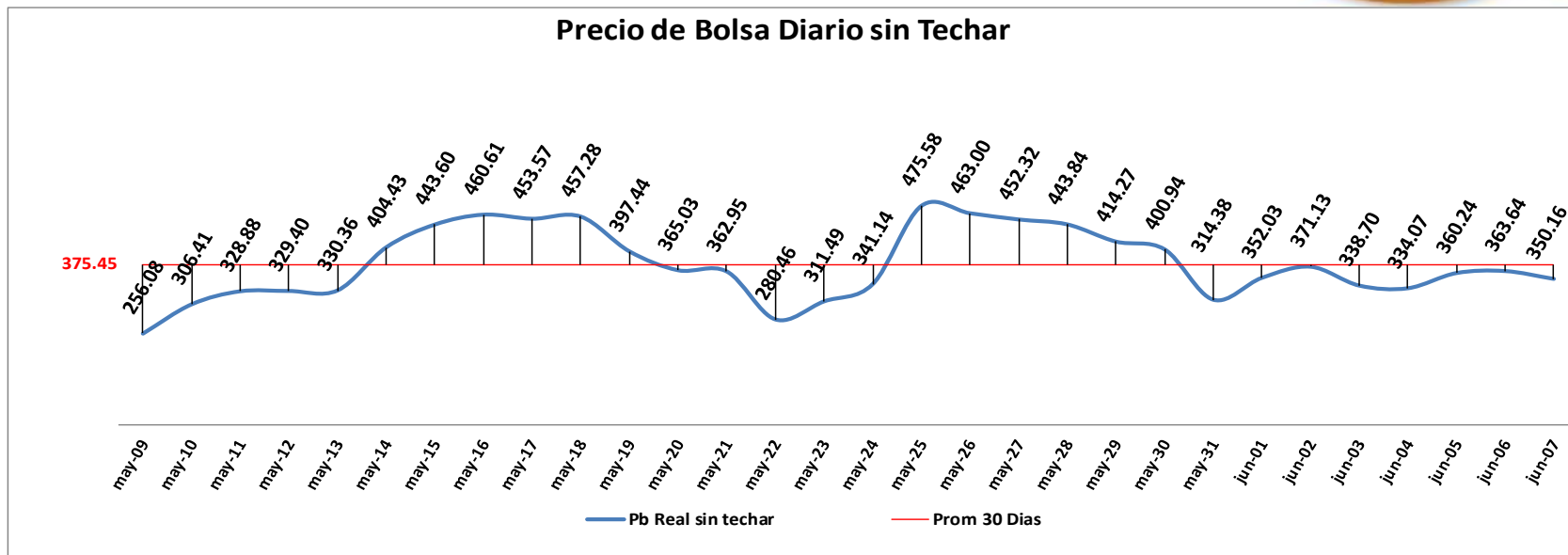

### Comparativo Precio de Bolsa Sin Techo vs % Nivel de Embalses

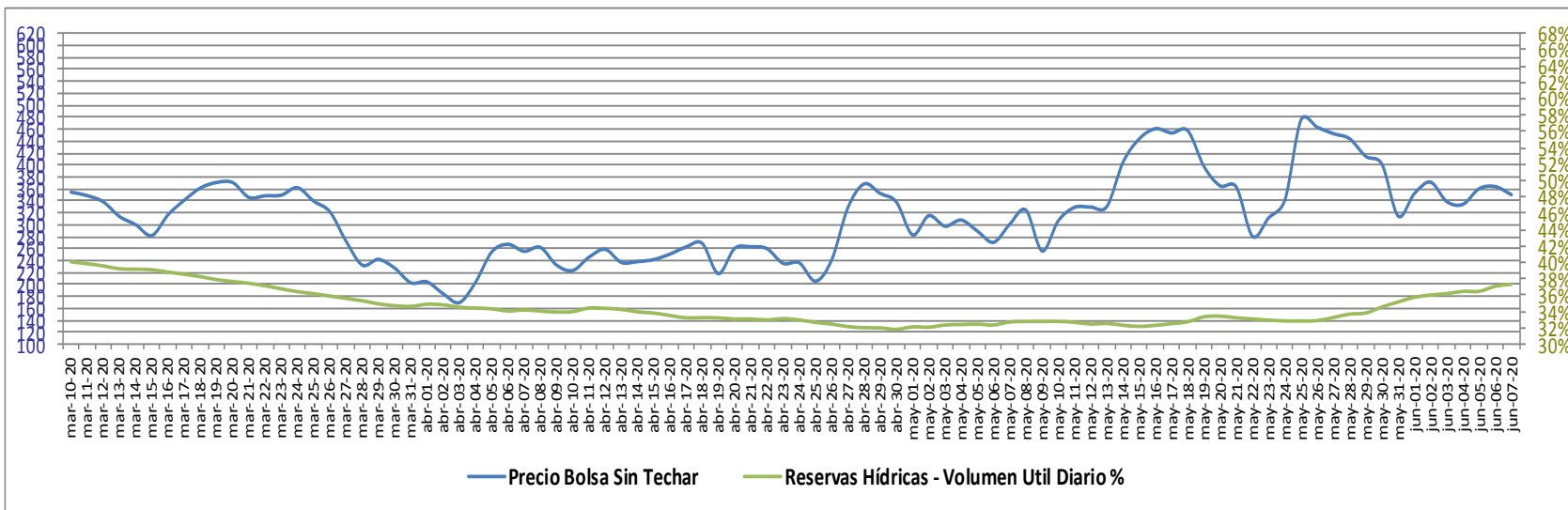

## Disponibilidad comercial del SIN vs Precio de Bolsa

